

ข้อกำหนดผลิตภัณฑ์ (Product Specification Sheet)

SYNOVA

ชื่อผลิตภัณฑ์ : Cake-Oreo Chocolate Ganache Cheesecake(Box-12Pcs)/ โอรีโอ้ช็อกโกแลตคานาชีสเค้ก

หมายเลขเอกสาร: SP-FN-772

รหัสผลิตภัณฑ์ : 206668 (PD 206667)

วันที่มีผลบังคับใช้: 7/2/2025

Revision : 00

วันที่แก้ไข : 3/2/2025

ลูกค้า : STD

คำอธิบายผลิตภัณฑ์ : โอรีโอ้ช็อกโกแลต ที่ประกอบด้วยส่วนของฐาน โอรีโอ้กรอบผสมเนยฝรั่งเศส รับประทานพร้อมกับชีสเค้กที่ใช้ครีมชีสนำเข้าจากออสเตรเลีย สดแทรก ด้วยชั้นโอรีโอ้ ราดด้วยคาร์กช็อกโกแลตคานาช 56% รสชาติเข้มข้นหวานมัน

ส่วนประกอบ : ลูกเกดช็อกโกแลต(โอรีโอ้), ครีมชีส, วิปปิ้งครีม, นม, เนยฝรั่งเศส, ช็อกโกแลต, น้ำตาล, ไข่ไก่, เจลาติน, กลิ่นวนิลา

สารก่อภูมิแพ้ : อ้างอิงข้อกำหนดผลิตภัณฑ์ ตามตารางรายการอาหารก่อภูมิแพ้ รายการตามแนบท้าย

****อ้างอิงสารก่อภูมิแพ้ตามสหภาพยุโรป (EU)****

รูปแบบการบรรจุ : Carton -12 Pcs (2 Boxes x 6 Pcs)

สถานะการเก็บและการขนส่ง : - เก็บรักษาที่อุณหภูมิแช่แข็งประมาณ $\leq -18^{\circ}\text{C}$

- บรรจุภัณฑ์ควรอยู่ในสภาพดี ไม่ได้รับความเสียหายหรือแตกหัก

และมีการติดฉลากสินค้าแสดงวันหมดอายุบนบรรจุภัณฑ์ด้านนอกและด้านใน

- สินค้าควรอยู่ในสถานะแช่แข็ง

ลักษณะทางกายภาพ :

รูปทรง : สามเหลี่ยม

กว้าง (W) : 5.0-6.0 ซม.

ยาว (L) : 9.5-10.5 ซม.

สูง (H) : 3.5-4.5 ซม.

เส้นผ่านศูนย์กลาง (D) : N/A

น้ำหนัก (Wt) : ≥ 80 กรัม/ชิ้นอายุผลิตภัณฑ์ : อุณหภูมิ ($^{\circ}\text{C}$)

ระยะเวลา (วัน)

แช่แข็ง (Frozen) $\leq -18^{\circ}\text{C}$ 180แช่เย็น (Chill) $2-5^{\circ}\text{C}$ 3

อุณหภูมิปกติ (Ambient) N/A N/A

ลักษณะทางประสาทสัมผัส :

สี : ฐาน(สีดำ) ชั้นกลาง(สีขาวและสีดำ) ชั้นบน(สีน้ำตาลเข้ม)

กลิ่น : กลิ่นช็อกโกแลต กลิ่นนม และกลิ่นเนย

รสชาติ : รสหวาน รสครีมชีส รสหอมมัน และขมเล็กน้อย

สถานะการทำละลาย : - การทำละลายสินค้าควรวางสินค้าให้อยู่ในสถานะแช่เย็น (อุณหภูมิ $2-5^{\circ}\text{C}$) เป็นเวลาอย่างน้อย 4 ชั่วโมง หรือจนกว่าสินค้าจะทำละลายอย่างสมบูรณ์

วิธีการอุ่น : N/A

ข้อกำหนดพิเศษ : - หากสินค้าทำละลายแล้วห้มนำกลับมาแช่แข็งอีกครั้ง เนื่องจากจะส่งผลต่อลักษณะเนื้อสัมผัสของผลิตภัณฑ์และเสี่ยงต่อการเสื่อมเสียของผลิตภัณฑ์

- ไม่เก็บสินค้าร่วมกับสินค้าชนิดอื่น

สำหรับลูกค้า:

ผู้ยอมรับข้อมูลที่ระบุไว้ในเอกสารฉบับนี้

ลายเซ็นลูกค้า

วันที่ _____

สำหรับบริษัทซินโนวา:

ผู้แทนจากบริษัท Synova

ลายเซ็นผู้แทน

วันที่ _____

ข้อกำหนดผลิตภัณฑ์ (Product Specification Sheet)

SYNOVA

ข้อกำหนดเพิ่มเติม

ภาพเกณฑ์การยอมรับ Oreo Cheesecake / โอรีโอชีสเค้ก ลักษณะต่างๆ

1. ระดับสี (Colour Chart) ของฐานโอรีโอ

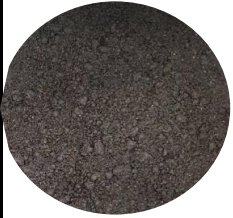

PANTONE
411 C



PANTONE
412 C



PANTONE
440 C

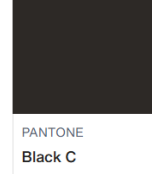

PANTONE
Black C



PANTONE
426 C

Pantone **Rejected (Too Light)** **Min Accepted** **Target** **Max Accepted** **Rejected (Too Dark)**

2. ระดับสี (Colour Chart) ของชีสเค้ก

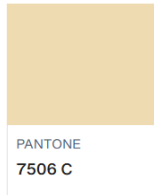

PANTONE
7506 C

Pantone **Target**

3. ระดับสี (Colour Chart) ของกานาชช็อกโกแลต

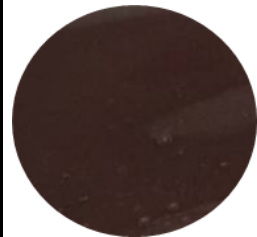

PANTONE®
PMS 2320 C



PANTONE®
7582 C



PANTONE®
476 C



PANTONE®
PMS 7589 C



PANTONE®
7533 C

Pantone **Rejected (Too Light)** **Min Accepted** **Target** **Max Accepted** **Rejected (Too Dark)**

สำหรับลูกค้า:

ผู้ยอมรับข้อมูลที่ระบุไว้ในเอกสารฉบับนี้
ลายเซ็นลูกค้า

วันที่ _____

สำหรับบริษัทซินโนวา:

ผู้แทนจากบริษัท Synova
ลายเซ็นผู้แทน

วันที่ _____

ข้อกำหนดผลิตภัณฑ์ (Product Specification Sheet)

SYNOVA

ข้อกำหนดเพิ่มเติม

ภาพเกณฑ์การยอมรับ Oreo Cheesecake / โอรีโอชีสเค้ก ลักษณะต่างๆ

4. ลักษณะที่สามารถยอมรับได้ (Accepted)



ฐานแครกเกอร์มีรอยแตกขนาดไม่เกิน 1.5 ซม. และไม่เกิน 3 จุด/ชิ้น



มุมสามเหลี่ยมปลายชิ้นมีรอยห่างไม่เกิน 1 ซม.



พบรูหรือฟองอากาศขนาดไม่เกิน 0.5 ซม.



ฐานคุกกี้, ชีสเค้ก, หรือกานาชช็อกโกแลต เละหรือมีสีเข้มถึงกัน

สำหรับลูกค้า:

ผู้ยอมรับข้อมูลที่ระบุไว้ในเอกสารฉบับนี้
ลายเซ็นลูกค้า

สำหรับบริษัทซินโนวา:

ผู้แทนจากบริษัท Synova
ลายเซ็นผู้แทน

วันที่ _____

วันที่ _____

ข้อกำหนดผลิตภัณฑ์ (Product Specification Sheet)

SYNOVA

ข้อกำหนดเพิ่มเติม

ภาพเกณฑ์การยอมรับ Oreo Cheesecake / โอรีโอชีสเค้ก ลักษณะต่างๆ

4. ลักษณะที่สามารถยอมรับได้ (Accepted)

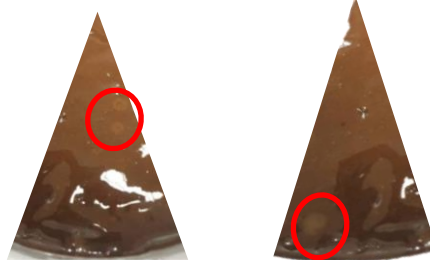

พบสีน้ำตาลของกานาชช็อกโกแลตในชั้นชีสเค้ก

ขอบด้านหลังเค้กยกขึ้น ไม่เกิน 0.3 ซม.พบรอยต่างหรือรอยหยดน้ำที่หน้าขนม ขนาดไม่เกิน 1.0 ซม. และไม่เกิน 2 จุดต่อชิ้น

พบรูหรือฟองอากาศขนาดเล็ก หรือรอยร้าวที่หน้าขนม

สำหรับลูกค้า:

ผู้ยอมรับข้อมูลที่ระบุไว้ในเอกสารฉบับนี้

ลายเซ็นลูกค้า

วันที่ _____

สำหรับบริษัทซินโนวา:

ผู้แทนจากบริษัท Synova

ลายเซ็นผู้แทน

วันที่ _____

ข้อกำหนดผลิตภัณฑ์ (Product Specification Sheet)

SYNOVA

ข้อกำหนดเพิ่มเติม

ภาพเกณฑ์การยอมรับ Oreo Cheesecake / โอรีโอชีสเค้ก ลักษณะต่างๆ

5. ลักษณะที่ไม่สามารถยอมรับได้ (Rejected)

ฐานแครกเกอร์มีรอยแตก หรือเว้าแหว่ง ขนาดเกิน 1.5 ซม.พบรูฟองอากาศขนาดใหญ่เกิน 0.5 ซม. ในชั้นครีมชีส หรือระหว่างชั้นกานาชกับชีสโกแลตชีสมุมสามเหลี่ยมปลายชั้นมีรอยแหว่งเกิน 1 ซม.

สำหรับลูกค้า:

ผู้ยอมรับข้อมูลที่ระบุไว้ในเอกสารฉบับนี้
ลายเซ็นลูกค้า

วันที่ _____

สำหรับบริษัทซินโนวา:

ผู้แทนจากบริษัท Synova
ลายเซ็นผู้แทน

วันที่ _____

ข้อกำหนดเพิ่มเติม

ภาพเกณฑ์การยอมรับ Oreo Cheesecake / โอรีโอชีสเค้ก ลักษณะต่างๆ

5. ลักษณะที่**ไม่สามารถยอมรับได้ (Rejected)**



พบรอยด่างหรือรอยหยดน้ำที่หน้าขนม ขนาดเกิน 1.0 ซม. หรือ เกิน 2 จุดต่อชิ้น



พบชิ้น โอรี โอในชั้นชีสเค้ก น้อยกว่า 3 ชิ้น ทั้ง 2 ด้าน

สำหรับลูกค้า:

ผู้ยอมรับข้อมูลที่ระบุไว้ในเอกสารฉบับนี้

ลายเซ็นลูกค้า

วันที่ _____

สำหรับบริษัทซินโนวา:

ผู้แทนจากบริษัท Synova

ลายเซ็นผู้แทน

วันที่ _____

ข้อกำหนดผลิตภัณฑ์ (Product Specification Sheet)

SYNOVA

ข้อกำหนดเพิ่มเติม

รายการอาหารก่อภูมิแพ้ (14 Major Food Allergen List)	มี (Contain)	อาจมี (May Contain)	ไม่มี (Not Contain)
1. ถั่วลิสงและผลิตภัณฑ์ (Peanut and Peanut Products)	<input type="checkbox"/>	<input checked="" type="checkbox"/>	<input type="checkbox"/>
2. ถั่วเหลืองและผลิตภัณฑ์ (Soybean and Soybean Products)	<input checked="" type="checkbox"/>	<input type="checkbox"/>	<input type="checkbox"/>
3. ถั่วเปลือกแข็งและผลิตภัณฑ์ (Tree Nut and Tree Nut Products)			
3.1 แมคคาเดเมีย (Macadamia)	<input type="checkbox"/>	<input checked="" type="checkbox"/>	<input type="checkbox"/>
3.2 วอลนัท (Walnuts)	<input type="checkbox"/>	<input checked="" type="checkbox"/>	<input type="checkbox"/>
3.3 อัลมอนด์ (Almonds)	<input type="checkbox"/>	<input checked="" type="checkbox"/>	<input type="checkbox"/>
3.4 พีแคน (Pecan)	<input type="checkbox"/>	<input checked="" type="checkbox"/>	<input type="checkbox"/>
3.5 เม็ดมะม่วงหิมพานต์ (Cashew nut)	<input type="checkbox"/>	<input checked="" type="checkbox"/>	<input type="checkbox"/>
3.6 มะพร้าว (Coconut)	<input type="checkbox"/>	<input checked="" type="checkbox"/>	<input type="checkbox"/>
3.7 เฮเซลนัท (Hazelnut)	<input type="checkbox"/>	<input checked="" type="checkbox"/>	<input type="checkbox"/>
3.8 ถั่วบราซิล (Brazil nut)	<input type="checkbox"/>	<input type="checkbox"/>	<input checked="" type="checkbox"/>
3.9 อื่นๆ (Other) ระบุ (Please Specify).....	<input type="checkbox"/>	<input type="checkbox"/>	<input type="checkbox"/>
4. ถั่วลูปินและผลิตภัณฑ์ (Lupin, Lupin Products and ถั่วในตระกูล Luoinus sp.)	<input type="checkbox"/>	<input type="checkbox"/>	<input checked="" type="checkbox"/>
5. เมล็ดงาและผลิตภัณฑ์ (Sesame Seeds and Sesame Seed Products)	<input type="checkbox"/>	<input checked="" type="checkbox"/>	<input type="checkbox"/>
6. ขึ้นฉ่าย พืชตระกูลเดียวกันกับขึ้นฉ่าย และผลิตภัณฑ์ (Celery, Umbelli farae family and Products)	<input type="checkbox"/>	<input checked="" type="checkbox"/>	<input type="checkbox"/>
7. ธัญพืชที่มีกลูเตน (Cereal containing gluten)			
7.1 ข้าวสาลี (Wheat)	<input checked="" type="checkbox"/>	<input type="checkbox"/>	<input type="checkbox"/>
7.2 ข้าวบาร์เลย์ (Barley)	<input type="checkbox"/>	<input checked="" type="checkbox"/>	<input type="checkbox"/>
7.3 ข้าวโอ๊ต (Oat)	<input type="checkbox"/>	<input checked="" type="checkbox"/>	<input type="checkbox"/>
7.4 แป้งไรย์ (Rye Flour)	<input type="checkbox"/>	<input checked="" type="checkbox"/>	<input type="checkbox"/>
7.5 อื่นๆ (Other) ระบุ (Please Specify).....	<input type="checkbox"/>	<input type="checkbox"/>	<input type="checkbox"/>
8. ปลาและผลิตภัณฑ์ (Fish and Fish Products)	<input type="checkbox"/>	<input checked="" type="checkbox"/>	<input type="checkbox"/>
9. สัตว์น้ำจำพวก กุ้ง, ปู และผลิตภัณฑ์ (Crustaceans and Crustaceans Products)			
9.1 กุ้ง (Shrimp, Prawn, Loster)	<input type="checkbox"/>	<input checked="" type="checkbox"/>	<input type="checkbox"/>
9.2 ปู (Crab)	<input type="checkbox"/>	<input type="checkbox"/>	<input checked="" type="checkbox"/>
9.3 อื่นๆ (Other) เช่น กุ้ง (Crayfish, Mantis shrimp) ระบุ (Please Specify).....	<input type="checkbox"/>	<input type="checkbox"/>	<input type="checkbox"/>
10. สัตว์น้ำจำพวก หอย, ปลาหมึก และผลิตภัณฑ์ (Mollusk and Mollusk Products)			
10.1 หอย (Shellfish) เช่น หอยฝาเดียว (Univalve), หอยสองฝา (Bivalve), หอยเชลล์ (Scallop)	<input type="checkbox"/>	<input checked="" type="checkbox"/>	<input type="checkbox"/>
10.2 ปลาหมึก (Squid, Octopus, Cephalopods) เช่น ปลาหมึกกระดอง (Cuttlefish)	<input type="checkbox"/>	<input type="checkbox"/>	<input checked="" type="checkbox"/>
11. นมและผลิตภัณฑ์ (Milk and Dairy Products) รวมทั้ง Lactose	<input checked="" type="checkbox"/>	<input type="checkbox"/>	<input type="checkbox"/>
12. ไข่และผลิตภัณฑ์ (Egg and Egg Products)	<input checked="" type="checkbox"/>	<input type="checkbox"/>	<input type="checkbox"/>
13. ซัลเฟอร์ไดออกไซด์ และซัลไฟต์ (Sulfer Dioxide and Sulfite)	<input type="checkbox"/>	<input checked="" type="checkbox"/>	<input type="checkbox"/>
14. มัสตาร์ดและผลิตภัณฑ์ (Mustard/Mustard Seed and Products)	<input type="checkbox"/>	<input checked="" type="checkbox"/>	<input type="checkbox"/>

ถ้ารับลูกค้า:

ผู้ยอมรับข้อมูลที่ระบุไว้ในเอกสารฉบับนี้

ลายเซ็นลูกค้า

วันที่ _____

ถ้ารับบริษัทจีนโนวา:

ผู้แทนจากบริษัท Synova

ลายเซ็นผู้แทน

วันที่ _____

ข้อกำหนดผลิตภัณฑ์ (Product Specification Sheet)

SYNOVA

ข้อกำหนดเพิ่มเติม

คุณค่าทางโภชนาการ (Nutrition)

จากการคำนวณเทียบค่าสารอาหารมาตรฐาน

Nutrition Facts

Serving size: 80

Servings: 1

Amount per serving

Calories 195

% Daily Value*

Total Fat 15.5g 20%

Saturated Fat 9g 45%

Cholesterol 54mg 18%

Sodium 130mg 6%

Total Carbohydrate 12.2g 4%

Dietary Fiber 0.8g 3%

Total Sugars 7.4g

Protein 3.6g

Vitamin D 3mcg 15%

Calcium 45mg 3%

Iron 1mg 5%

Potassium 108mg 2%

*The % Daily Value (DV) tells you how much a nutrient in a food serving contributes to a daily diet. 2,000 calorie a day is used for general nutrition advice.

คำกล่าวอ้างเชิงผลิตภัณฑ์เพิ่มเติม (Additional Function Claim)

- | | | |
|--|--|--------------------------------|
| <input type="checkbox"/> Vegan | <input type="checkbox"/> No Egg | <input type="checkbox"/> Other |
| <input type="checkbox"/> Low Fat | <input checked="" type="checkbox"/> No Margarine | |
| <input type="checkbox"/> Low Sugar | <input checked="" type="checkbox"/> No MSG | |
| <input type="checkbox"/> No Preservative | <input type="checkbox"/> No Artificial Colour | |
| <input type="checkbox"/> No Milk | <input type="checkbox"/> Contain Real Fruit | |

เลขสารบอาหาร (FDA No.):

10-1-03350-5-0747

สำหรับลูกค้า:

ผู้ยอมรับข้อมูลนี้ที่ระบุไว้ในเอกสารฉบับนี้

ลายเซ็นลูกค้า

วันที่ _____

สำหรับบริษัทซินโนวา:

ผู้แทนจากบริษัท Synova

ลายเซ็นผู้แทน

วันที่ _____